St. Petri

Gemeindebrief Nr. 239 Januar / Februar 2023
der Ev.-Luth. Kirchengemeinde St. Petri zu Ratzeburg

© Jakob Keller

„Wir“ - gesucht!

„Wir gesucht – was hält uns zusammen?“ – fragte Ende 2022 die ARD-Themenwoche. „Der Zusammen: Halt ist das, was uns zusammenhält“, sagten die Politiker und Politikerinnen. „Es ist das „Wir“, das gesucht wird“, sagen unsere Medien. „Das, was uns zusammenhält, ist der, der nach der Geburt in die Krippe gelegt wurde!“ haben wir den Haupt- und Ehrenamtlichen der Kirchengemeinde St. Petri in den Weihnachtsgruss geschrieben. In der Advents- und Weihnachtszeit spüren wir es besonders: Die Klammer, die uns zusammenhält und die das WIR aus uns Einzelnen macht, ist die Liebe Gottes. Ein Paar erfährt das besonders, wenn ein Kind geboren wird. Die Urgeschichte dazu: Maria und Josef und das Jesuskind. Beide Eltern nicht mal verheiratet, unterwegs im eigenen Land, kein Raum in der Herberge, dann auf der Flucht in die Fremde nach Ägypten. Doch ihr WIR hält sie zusammen, die Liebe und das Kind der Liebe. Das Kind schafft in seiner Ohnmacht noch mehr Zusammenhalt: Die Hirten, die einfachen Leute kommen zusammen und bringen, was sie halt so entbehren können. Die Weisen, oder sagen wir die „Könige des Wissens“, kommen aus fernen Landen herbei, weil sie dem Stern folgen. Sie haben sich entschieden, denn der Stern steht nicht für Fake-News – er steht für die Wahrheit: Die Welt wird nicht gerettet mit Macht und Waffengewalt, sondern mit wehrloser Liebe. Die Welt wird gerettet mit einer Liebe, die nicht nur sich selbst, sondern auch dem anderen und Gott gilt ... vielleicht sogar in anderer Reihenfolge.

Liebe Leserinnen und Leser, vielen von Ihnen liegt das Leben Ihrer Kirchengemeinde St. Petri am Herzen, das erfahren wir überall dort, wo es zu Begegnungen kommt: in der Kita und in der Kirche, im Gemeindehaus und auf dem Friedhof, in Beratungen, bei Besuchen, beim Musizieren, bei den vielen verschiedenen Veranstaltungen und Gottesdiensten, an Festtagen und im Alltag, mit vertrauten Menschen und mit Neuhinzukommenden, mit unseren Stärken und Schwächen, mit Abschied und Anfang.

Das Jahr 2023 wird uns vor echte Herausforderungen stellen. Unsere Welt hat sich für alle massiv verändert, und es wird wohl kaum wieder so werden wie früher. Manche von uns werden verunsichert werden. Da ist es gut, dass unter uns Vertrauen möglich ist und man in unseren Reihen spürt, wie sich alle darum bemühen, das WIR zu leben und am Glauben festzuhalten.

Es gibt viele Herausforderungen für uns als Gemeinde, wenn wir weiter für die Menschen da sein wollen. Der KGR ist neu gewählt und hat ordentlich an der Verantwortung zu tragen, die auf seinen Schultern liegt. Die Kirchensteuereinnahmen werden weiter zurückgehen, die Kosten explodieren aber und wir werden genau überlegen müssen, was wir mit den Gebäuden und den frei gewordenen Stellen machen. Wahrscheinlich werden wir neue Wege beschreiten und

über die bisherigen Grenzen unserer Kirchengemeinde noch mehr mit unsern Nachbargemeinden zusammenarbeiten. Wir denken: Daraus kann viel Gutes entstehen. Und es wird gut sein, zu wissen und zu spüren, dass Sie uns mit Ihren guten Gedanken und Gebeten begleiten. Lassen Sie uns im Jahr 2023 gemeinsam dem Stern folgen, der für liebevolles Zusammenhalten steht. Wenn wir diesem Stern folgen, werden wir möglicherweise auch durch finstere Täler kommen, aber es wird uns am Wichtigsten nicht mangeln: Gott ist mit uns unterwegs.

Pastor Rolf Martin

„Viele Gründe, ein Segen. Deine Taufe.

Es ist großartig, getauft zu sein und getauft zu werden. Denn die Taufe bestätigt Gottes Zusage: „Du bist geliebt! **Die Taufe ist deshalb ein Herzstück des christlichen Glaubens.** Mit der Aktion **#deinetaufe** lädt die evangelische Kirche ein, rund um den Johannistag 2023 (24. Juni) das **Geschenk der Taufe** neu zu entdecken und zu feiern.“

Bei dieser Tauf-Aktion der EKD wollen wir mitmachen – wenn es Menschen gibt, die sich oder ihr Kind gerne am Sonntag, 25. Juni 2023 taufen lassen möchten! In fröhlicher Gemeinschaft, unter freiem Himmel, an einem unser schönen Seen.

Anschließend wird gefeiert – im familiären Rahmen oder mit einem großen gemeinsamen Picknick! Vielleicht denken Sie schon länger über eine Taufe nach, die Pandemie ließ eine Feier nicht zu oder Sie würden gerne mit anderen zusammen feiern – ich würde mich jedenfalls freuen, wenn wir ein schönes Tauffest in Ratzeburg feiern können. Melden Sie sich für die weitere Planung gerne unter der Tel.-Nr. 8949638 oder per Mail: w.keller@st-petri-ratzeburg.de

Wiebke Keller

Herzliche Einladung zum Trauercafé Ratzeburg

Ein offenes und kostenfreies Angebot für Menschen, die ihrer Trauer Raum geben möchten und den Austausch mit anderen Betroffenen suchen. Es ist jede/jeder Trauernde willkommen, gleich welcher Konfession oder Nationalität.

Wann? Jeden 3. Dienstag im Monat 15 - 17 Uhr

Wo? Gemeinschaftshaus „Alte Meierei“, Ecke Fischerstraße / Seestraße, Zugang Palisadenweg

Hospizgruppe Ratzeburg, Mölln und Umgebung

Telefon: 04542 907 9877
Mobil: 0174 17 55 333
Website: www.hospiz-rz.de

Glaube bewegt
Zum Weltgebetstag 2023 aus Taiwan

Rund 180 km trennen Taiwan vom chinesischen Festland. Doch es liegen Welten zwischen dem demokratischen Inselstaat und dem kommunistischen Regime in China. Die Führung in Peking betrachtet Taiwan als abtrünnige Provinz und will es „zurückholen“ – notfalls mit militärischer Gewalt. Das international isolierte Taiwan hingegen pocht auf seine Eigenständigkeit. Als Spitzenreiter in der Chip-Produktion ist das High-Tech-Land für Europa und die USA wie die gesamte Weltwirtschaft bedeutsam. Seit Russlands Angriffskrieg auf die Ukraine kocht auch der Konflikt um Taiwan wieder auf.

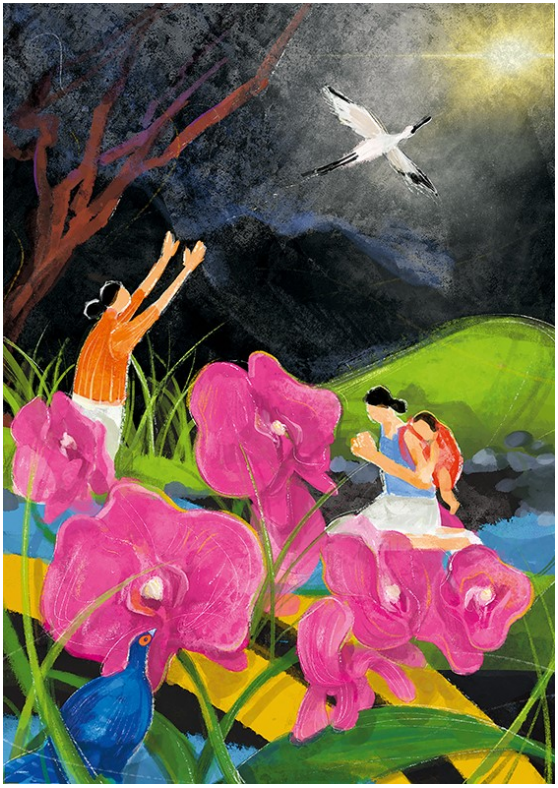

In diesen unsicheren Zeiten haben taiwanische Christinnen Gebete, Lieder und Texte für den Weltgebetstag 2023 verfasst. Am **Freitag, den 3. März 2023**, feiern Menschen in über 150 Ländern der Erde diese Gottesdienste. „Ich habe von eurem Glauben gehört“, heißt es im Bibeltext Eph 1,15-19. Wir wollen hören, wie die Taiwanerinnen von ihrem Glauben erzählen und mit ihnen für das einstehen, was uns gemeinsam wertvoll ist: Demokratie, Frieden und Menschenrechte.

Die Hauptinsel des 23 Millionen Einwohner*innen zählenden Pazifikstaats ist ungefähr so groß wie Baden-Württemberg. Auf kleiner Fläche wechseln sich schroffe Gebirgszüge, sanfte Ebenen und Sandstrände ab. Über 100 kleine Korallen- und Vulkaninseln bieten einer reichen Flora und Fauna Lebensraum. Bis ins 16. Jahrhundert war Taiwan ausschließlich von indigenen Völkern bewohnt.

Dann ging die Insel durch die Hände westlicher Staaten sowie Chinas und Japans. Heute beherbergt Taiwan eine vielfältige kulturelle und sprachliche Mischung. Nur etwa 2% der Bevölkerung gelten als Indigene.

Der Konflikt zwischen der Volksrepublik China und Taiwan geht zurück auf den chinesischen Bürgerkrieg zwischen 1927 und 1949. Damals flohen die Truppen der nationalchinesischen Kuomintang vor den Kommunist*innen nach Taiwan. Es folgte nicht nur der wirtschaftliche Aufschwung als einer der „asiatischen Tiger-Staaten“, sondern auch die Errichtung einer Diktatur. Nach langen Kämpfen engagierter Aktivist*innen z.B. aus der Frauenrechts- und Umweltbewegung fanden im Jahr 1992 die ersten demokratischen Wahlen statt.

Heute ist Taiwan ein fortschrittliches Land mit lebhafter Demokratie. Gerade die junge Generation ist stolz auf Errungenschaften wie digitale Teilhabe, Meinungsfreiheit und Menschenrechte. Der hektische Alltag in den Hightech-Metropolen wie der Hauptstadt Taipeh ist geprägt von Leistungsdruck, langen Arbeitstagen und steigenden Lebenshaltungskosten. Und doch spielen Spiritualität und Traditionen eine wichtige Rolle.

Die meisten Taiwaner*innen praktizieren einen Volksglauben, der daoistische und buddhistische Einflüsse vereint. Zentrum des religiösen Lebens sind die zahlreichen bunten Tempel. Christ*innen machen nur vier bis fünf Prozent der Bevölkerung aus.

Über Länder- und Konfessionsgrenzen hinweg engagieren sich Frauen seit über 100 Jahren für den Weltgebetstag. Zum Weltgebetstag rund um den 3. März 2023 laden uns Frauen aus dem kleinen Land Taiwan ein, daran zu glauben, dass wir diese Welt zum Positiven verändern können – egal wie unbedeutend wir erscheinen mögen. Denn: „Glaube bewegt“!

Weltgebetstag der Frauen – Deutsches Komitee e.V.

Umfrage zu den Gemeindebriefen

Ich hatte in unserer letzten Ausgabe gefragt, ob wir auch in Zukunft die Gemeindebriefe zu Ihnen bringen sollen. Vielen Dank für die Rückmeldungen, die mich bisher per E-Mail oder persönlich erreicht haben! Leider war ausgerechnet in diesem Text bei meiner Telefonnummer für die Rückmeldungen ein Zahlendreher: Richtig ist: 04541 8949638.

Gerne versuchen wir, auch zukünftig einen ansprechenden informativen Gemeindebrief herauszugeben. Für Ihre Geduld, wenn eine Ausgabe auf sich warten lässt - und auch für die Geduld und Unterstützung durch unsere Austräger und Austrägerinnen und durch Herrn Schetelich, unseren Layouter, und für alle eingesandten Beiträge danke ich ganz herzlich!

Die aktuelle Ausgabe umfasst nur einen zweimonatigen Zeitraum und wird leider verspätet erscheinen.

Wiebke Keller

Regionalisierung 2023

In unregelmäßigen Abständen haben wir in unseren Gemeindebriefen über die sogenannte „Regionalisierung“ berichtet – den Prozess, der zu einer stärkeren Zusammenarbeit von sieben Gemeinden innerhalb der Region 2 in der Propstei Lauenburg in unserem Kirchenkreis führen soll.

Ziel ist es, auch in 2030 mit geringeren finanziellen und personellen Ressourcen als Kirche für die Menschen in unserer Region da zu sein. Eine ganze Reihe Ehren- und Hauptamtlicher hat dafür seit längerer Zeit in unterschiedlichen Regionalisierungskonferenzen und Ausschüssen, auch begleitet von zwei verschiedenen Beratern, unterschiedlichste Konzepte beraten und versucht, dabei auch die Vorgaben des Kirchenkreises umzusetzen. Die Region aus den Kirchengemeinden Mustin, Seedorf, Sterley, Ziethen, St. Georgsberg, Dom und St. Petri heißt mittlerweile „Kirchenregion Ratzeburger Land“. Offen ist noch, einen gemeinsamen Gemeindebrief ins Leben zu rufen, die bisherige Stelle für die Jugendarbeit, die vier dieser Gemeinden mit Unterstützung des Kirchenkreises besetzt hatten, nachzubesetzen, ein gemeinsames Konzept für die Konfirmandenarbeit und einen gemeinsamen Gottesdienstplan zu erarbeiten.

Offen ist auch, mit welchen Gebäuden und an welchen Orten wir zukünftig arbeiten werden. Wir hoffen sehr, dass wir in den kommenden Monaten zusammen mit der Kirchengemeinde St. Georgsberg einen Kirchenmusiker oder eine Kirchenmusikerin einstellen können, diese Stelle würde der Kirchenkreis dann finanziell unterstützen – für zwei halbe Stellen gilt das nicht. Das bedeutet natürlich, dass wir vieles, was bisher in beiden Gemeinden zeitgleich stattfindet, neu planen müssen und trotzdem ein hoher Vertretungsbedarf entstehen wird. Auch die weitere pfarramtliche Versorgung der Region muss dringend weiter besprochen werden, denn mit dem Weggang von Pastor Henschen aus Mustin und Seedorf fällt auch ein Anteil der bisherigen Vakanzvertretung in unserer Gemeinde weg. Ich hoffe, dass die straßenweise Vakanzvertretung in eine Planung überführt wird, die die pastorale Versorgung auch in unserer Gemeinde verlässlich und erkennbar sicherstellen kann. All diese Planungen brauchen natürlich Zeit, die angesichts der Vakanz im Bereich Jugendarbeit, Kirchenmusik und Pastoren eine zusätzliche Herausforderung darstellt, auch für diejenigen, die bereit sind, nun im neuen Kirchengemeinderat mitzuarbeiten. Umso mehr freue ich mich über alles, was uns gemeinsam gelingt: den Besuchsdienst durch unsere engagierten Ehrenamtlichen, die Vertretung an der Orgel, beim Chor und den Bläsern, alle Gottesdienste und Veranstaltungen, die wir miteinander gestalten können.

Der bisherige Kirchengemeinderat hat die Leitung der Gemeinde in diesen Zeiten der Veränderung engagiert übernommen. Zusammen mit den anderen neu gewählten Organen

in der Region wird der zukünftige Kirchengemeinderat die anstehenden Herausforderungen und Veränderungen angehen. Dabei ist er auf die Unterstützung und das Gebet der Gemeinde angewiesen.

Am 15. Januar werden wir die ausscheidenden Kirchengemeinderatsmitglieder im Gottesdienst um 10 Uhr in der Ansveruskirche verabschieden und die neu gewählten Mitglieder in ihr Amt einführen. Für ihr und für alles weitere ehrenamtliche Engagement – und auch für Ihre Mitgliedschaft in unserer Gemeinde, liebe Leserinnen und Leser - danke ich Ihnen allen an dieser Stelle herzlich!

Und ich wünsche mir und Ihnen für alle kommenden Entwicklungen die Zuversicht und die Gewissheit der Jahreslosung 2023: „Du bist ein Gott, der mich sieht.“ (1. Mose 16,13)

Wiebke Keller

Goldene, Diamantene und Eiserne Konfirmation

Nachdem wir in 2020 unter Pandemiebedingungen die Jubelkonfirmationen der Jahrgänge 1959/60 und 1969/70 gefeiert haben und im vergangenen Jahr mit der Feier ausgesetzt haben, planen wir nun einen Festgottesdienst für alle, die in den Jahren 1956/1957/1958 (Eiserne Konfirmation), 1961/1962/1963 (Diamantene Konfirmation) bzw. 1971/1972/1973 (Goldene Konfirmation) konfirmiert wurden.

Für alle, die in diesen Jahren in St. Petri oder auch an einem anderen Ort konfirmiert wurden und nun gemeinsam mit anderen das Jubiläum ihrer Konfirmation feiern und erneut eingesegnet werden möchten, laden wir dazu herzlich ein: **Am Sonnabend, 16. September 2023, um 10 Uhr in der St. Petri Kirche.**

Am Vorabend, Sonnabend, 09. September 2023, planen wir ein gemütliches Treffen im Gemeindehaus der Ansveruskirche, um Erinnerungen auszutauschen.

Gerne können Sie sich ab sofort im Kirchenbüro unter der Tel.-Nr. 891765 oder per Mail unter kirchenbuero@st-petri-ratzeburg anmelden. Wir freuen uns, wenn Sie diese Einladung an Ihre früheren Mitkonfirmanden und Mitkonfirmandinnen weitergeben!

Wiebke Keller

BUCHHANDLUNG WEBER
Bücher
Zeitschriften
Landkarten
Stadtpläne
23909 Ratzeburg • Herrenstr. 10
Telefon: 04541 / 34 49

Buchhandlung am Markt
Harald Weber
Am Markt 7 · 23909 Ratzeburg
Tel./Fax 04541 / 85 85 02

WELTLADEN
ESPERANZA-RATZEBURG
Schrangenstraße 3
23909 Ratzeburg
Tel. 04541 / 891766
esperanza-rz@web.de
www.weltladen-ratzeburg.de
Öffnungszeiten:
Mo - Sa 10.00 - 13.00 Uhr
Mo, Mi-Fr 15.00 - 18.00 Uhr

www.hoffmann-naturstein.de
Alles aus
Naturstein
Marmor
Granit
BAU DENKMAL®
OTTO HOFFMANN
STEINMETZBETRIEBE
Tel. 0 45 41 / 8 33 67

Ehrenamtliches Engagement für das DRK-Krankenhaus Mölln-Ratzeburg: Basteln und Besuchsdienst

Am Freitag, den 2.12.2022, am Nachmittag traf ich mich mit einem kleinen Kreis zum Austauschen, Planen und Basteln in der Ansveruskirche. Nach einer Kennenlernrunde im November, bei der wir gemeinsam erste Ideen für ein ehrenamtliches Engagement für das DRK-Krankenhaus gesammelt haben, beschlossen wir, zwei Projekte zu verfolgen.

Zum einen fingen wir am 2.12.2022 an, gemeinsam für die Patient*innen des DRK-Krankenhauses eine Kleinigkeit für Weihnachten zu basteln. Engel, Tannenbäume, Wichtel, Sterne ... sollten an Weihnachten die Patient*innen im Ratzeburger Krankenhaus erfreuen, die den 24.12.2022 nicht zu Hause verbringen können. In gemütlicher Runde wurde geschnitten, geklebt und sich bekannt gemacht. Am 16.12.2022 haben wir uns nochmal getroffen, um alles fertig zu machen. Zum anderen stellte ich mein Konzept für einen Besuchsdienst im DRK-Krankenhaus vor. In den Monaten Februar bis Juli 2023 wird es eine Grundlagenvermittlung für den Besuchsdienst geben. Es geht dabei z.B. um diese Fragen: Besuchsdienst, was heißt das eigentlich? Welche Themen können in Gesprächen mit Patient*innen auftauchen? Wie arbeiten das Krankenhaus und der Besuchsdienst gut zusammen? Theorie und Praxis gehen Hand in Hand: praktische Übungen, Hospitation vor Ort und anderes sind vorgesehen. Drei Interessierte haben sich gleich verbindlich angemeldet, was mich sehr freut. Ich bin gespannt, wie es weitergeht!

Wer auch Lust auf das Ehrenamt im oder für das DRK-Krankenhaus bekommen hat, meldet sich gerne bei mir. Herzliche Grüsse,

Ihre und Eure Pastorin Simone Ripke

Unterstützung gesucht!

Immer wieder fragen Senioren und Seniorinnen nach einer Mitfahrgelegenheit zum Gottesdienst oder Seniorennachmittag. Gerne würde ich eine Art „Mitfahrbörse“ aufbauen und suche dafür Menschen, die bereit sind, gelegentlich einen Fahrdienst zu übernehmen, damit auch unsere älteren Gemeindeglieder aktiv an unserem Gemeindeleben teilnehmen können. Ich würde mich freuen, wenn uns das gelingt!

Wenn Sie sich also vorstellen können, einen Fahrdienst zu übernehmen – und auch, wenn Sie selber gerne einmal mitgenommen werden möchten, melden Sie sich bitte im Kirchenbüro unter Tel.-Nr. 891765 oder per Mail unter kirchenbuero@st-petri-ratzeburg.de, damit wir die entsprechenden Verbindungen herstellen können.

Wiebke Keller

DRK-Pflegedienste Herzogtum Lauenburg
Seniorenhaus
Ratzeburg
Röpersberg 10 · (04541) 860 830
Wohnen in fürsorglicher Umgebung

DRK-Pflegedienste Herzogtum Lauenburg
Ambulante Pflege
Ratzeburg-Mustin
Röpersberg 2 · (04541) 884 155
Gut betreut im eigenen Zuhause

AMEOS

AMEOS Pflege Ratzeburg – Tagespflege Am Röpersberg

- Montags bis freitags 8 – 16 Uhr
- Eigener Fahrdienst
- Pflegerische Unterstützung
- Betreuung und Förderung nach MAKS
- Gemeinsame Mahlzeiten
- Spaziergänge und Ausflüge

Tel. 04541 13-3531

Schmilauer Str. 114 · 23909 Ratzeburg
tagespflege.ratzeburg@ratzeburg.ameos.de

www.ameos.eu

Immobilien mit Weitsicht und Leidenschaft!

- kostenlose und unverbindliche Marktwertanalyse
- einzigartiger virtueller Rundgang
- persönliche und individuelle Beratung

WARTER Immobilien

Hinnerk Warter, Dipl.-Kfm.
Eckbusch 8 • 23560 Lübeck
Telefon 0451 - 30 50 39 30
info@warter-immobilien.de

Gottesdienste bis Anfang März 2023

1. Jan.	Neujahr	**11:00 Uhr, Ansveruskirche, gemeinsamer Gottesdienst der Kirchengemeinden St. Georg und St. Petri, anschließend Neujahrs-Kirchencafé** Pastor Kai Feller und Pastorin Britta Sandler
8. Jan.	1. So. n. Epiphanias	**11:00 Uhr, Dom, ökumenischer Gottesdienst der Ratzeburger Gemeinden, mit den Sternensingern**
15. Jan.	2. So. n. Epiphanias	**10:00 Uhr, Ansveruskirche, Einführung des neuen Kirchengemeinderates und Verabschiedung der ausscheidenden Kirchengemeinderäte, parallel Kindergottesdienst, anschließend Kirchencafé** Pastorin Wiebke Keller, Kindergottesdienstteam
22. Jan.	3. So. n. Epiphanias	**10:00 Uhr, Ansveruskirche, Kirchencafé** Pastor Kai Feller **18:00 Uhr, Ansveruskirche, Taizégottesdienst** Prädikant Alexander Spangenberg
29. Jan.	Itz. So. n. Epiphanias	**10:00 Uhr, Ansveruskirche** Pastorin Simone Ripke
5. Febr.	Septuagesimä	**11:00 Uhr, Ansveruskirche, Familienkirche, anschließend Imbiss** Pastorin Wiebke Keller
12. Febr.	Sexagesimä	**10:00 Uhr, Ansveruskirche, Kirchencafé** Prädikant Alexander Spangenberg

19. Febr.	**Estomihi**	**10:00 Uhr, Ansveruskirche, parallel Kindergottesdienst** Pastorin Wiebke Keller, Kindergottesdienstteam
26. Febr.	**Invokavit**	**10:00 Uhr, Ansveruskirche, Kirchencafé** Pastorin Wiebke Keller **18:00 Uhr, Ansveruskirche, Taizégottesdienst** Prädikant Alexander Spangenberg
3. März	**Weltgebetstag**	**19:00 Uhr, Ansveruskirche**
5. März	**Reminiszere**	**11:00 Uhr, Ansveruskirche, Familienkirche** Pastorin Wiebke Keller

Ihre Notizen:

balti hörtechnik
... hören erleben

- Meisterbetrieb
- Multimedia Anpassung
- Kinderanpassung
- Hausbesuche
- eigene Ohrstück Anfertigung
- Sofort Reparatur
- Hörgeräte Zubehör

robert-bosch-str.23
23909 ratzeburg
Hörakustik Meister
Uwe Klauschke

Telefon:

04541 - 89 49 940

HERZLICH IM MITEINANDER
RÜCKSICHTSVOLL IN DER BETREUUNG
SICHER IN DER PFLEGE

FÜRST BISMARCK, das Seniorenhaus mit der gemütlichen, familiären Atmosphäre, ganz nahe beim Dom.

- Vollstationäre Betreuungs-Pflege rund um die Uhr für Bewohner aller Pflegestufen. Kurzzeitpflege, Urlaubspflege, Tagespflege.
- Fachkundige Betreuungs-Pflege für demenzkranke Bewohner mit ausgleichenden, Stress-abbauenden Programmen.
- Auf jeden Bewohner individuell zugeschittene Betreuung mit abwechslungsreicher Tages-Gestaltung, sieben Tage die Woche.
- Unterhaltungs-Programme, Ausflüge, Spazierfahrten u.v.m.
- Sanftes Wellness-Programm: Entspannen, neu lernen zu sehen, zu hören und zu fühlen; aktivieren der Selbstheilungs-Kräfte.
- Gesundes, leckeres Essen, täglich nach den Wünschen unserer Bewohner frisch zubereitet, mit Lebensmitteln aus der Region.

Unsere „Petri-Sterne“ singen wieder!!!

Unser Kinderchor, „**Die Petri-Sterne**“, ist sicher allen Musikliebhabern noch in guter Erinnerung! Mit ihren Auftritten in Gottesdiensten und Konzerten - bei „Singen am See“ ebenso wie bei „St. Petri singt und klingt“ und zahlreichen anderen Gelegenheiten - waren sie für eine lange Zeit eine Bereicherung für das musikalische Leben in der Gemeinde.

Aus vielerlei Gründen musste die Arbeit mit dem Chor leider eingestellt werden, aber jetzt gibt es ein **Comeback**!!!

Zumindest einmal für ein kleines Konzert wird der Chor wieder neu erstehen und auch in gewohnter Weise von den WEGGEFÄHRTEN begleitet werden!

Wann? – Sonntag, den 2. April 2023, 16:00 Uhr

Wo? Stadtkirche St. Petri

Eintritt: frei – um Spenden für die Aktion „Ratzeburg hilft“ wird gebeten

Freuen Sie sich auf ein Programm, bei denen „Die Petri-Sterne“ noch einmal ihre „Klassiker“ zu Gehör bringen, mit denen sie sich in unsere Herzen gesungen hatten!

Kinder, die Freude am gemeinsamen Singen haben, können auch jetzt noch dazustoßen!

Ich freue mich auf Anrufe unter: 04541 891111 oder eine E-Mail: karina@turowski.de.

Liebe Grüße

Karina Turowski

Weitere Einzelheiten werden zeitgerecht auf unserer Webseite veröffentlicht: www.st-petri-ratzeburg.de/startseite/kirchenmusik/petri-sterne

ALBRECHT BESTATTUNGEN
GbR

Gartenstr. 1 - 23909 Ratzeburg

Telefon (0 45 41) 8 23 29

www.albrechtbestattungen.de * albrecht.bestattungen@t-online.de

Erd-, Feuer-, Wald- und Seebestattungen - Bestattungsvorsorge
Bürozeiten: Montag – Freitag 8.00 Uhr - 16.30 Uhr
24 Stunden telefonische Erreichbarkeit
Individuelle Beratung und Gestaltung der Trauerfeier

GRABMALE

BAU DENKMAL®
OTTO HOFFMANN
STEINMETZBETRIEBE

Kolberger Str. 3 - 7
23909 Ratzeburg
Tel. 0 45 41 / 8 33 67
Fax 0 45 41 / 56 43

Ihre Diakonie
... mit Herz und Hand

Ambulanter Pflegedienst
☎ 04541 85 77 9-20

Weil
Qualität
einen Namen
hat!

Diakonie
Ratzeburg – Mölln
Wedenberg 9 - 23909 Ratzeburg
diakonie@st-georgsberg.de

SENIORENHEIM
»Bei St. Petri«
HOSPITAL ZUM HEILIGEN GEIST
Barlachplatz 10, Ratzeburg, Tel. 04541- 74 74
..... MITTENDRIN IN RATZEBURG

Evangelische
Familienbildungsstätte
Ratzeburg

10 neue Familienpaten sind für den Einsatz in Familien bereit

„Die 42 Einheiten haben uns gut auf den Einsatz in Familien vorbereitet. Die Gruppe und die Dozenten waren super.“ So äußerten sich die Teilnehmer*innen, die am Samstag, 5.11.2022 die kreisweite Familienpaten Schulung erfolgreich abgeschlossen haben und ihre Zertifikate entgegennehmen konnten. In der Schulung wurde der Alltag mit kleinen Kindern praxisnah thematisiert, abgerundet durch Wissenswertes zum Beispiel aus Bereichen der Familien- und Entwicklungspsychologie, Gesundheit und Pädagogik.

Die Teilnehmerinnen waren sich in vielem einig: Sie hatten mit Heike Helbig vom Dt. Kinderschutzbund, Petra Woelky und Christine Nolze 3 tolle Referentinnen, haben viele wertvolle Informationen für ihre ehrenamtliche Tätigkeit mitgenommen, sind als Gruppe zusammengewachsen und hatten unglaublich viel Spaß. Alle neuen Familienpatinnen aus Ratzeburg und Umgebung sind bereits in ihre ersten Einsätze vermittelt worden, alle anderen freuen sich darauf, ihre Patenfamilien bald kennen zu lernen. Die Familienpatinnen unterstützen Familien mit Kindern im Alter von 1-3 Jahren einmal wöchentlich.

Aufgrund der großen Nachfrage starten wir bereits im März 2023 mit der nächsten Qualifizierung zur ehrenamtlichen Familienpatin bzw. zum ehrenamtlichen Familienpaten.

Infos finden Interessierte unter www.familienpaten-im-herzogtum.de. Alternativ ist die Koordinatorin für den Nordkreis, Julia Beckmann, in der Familienbildungsstätte Ratzeburg unter 04541/5262 telefonisch erreichbar.

Marion Behrens

Chor der Kirchengemeinde St. Petri

Ist es wirklich schon ein Vierteljahr her? Uns kommt es vor, als wäre es vorgestern gewesen – so ungefähr wenigstens. Da ist unser Kantor Martin Soberger in den verdienten Ruhestand verabschiedet worden. Und wir singen weiter, wir proben weiter, wir gestalten weiter Gottesdienste mit und singen als Chor. Am ersten Advent war unser erster Einsatz, der uns viel Freude gemacht hat. Auch die Christvesper in der Ansveruskirche an Heiligabend und den traditionellen „Musikalischen Gottesdienst“ am 2. Weihnachtstag haben wir mitgestaltet. Das alles geschieht bisher unter kommissarischer Leitung, denn noch ist nicht klar, wie es mit uns weitergeht, wie unser Kirchenchor im neuen kirchenmusikalischen Konzept in Ratzeburg eingebunden werden kann. Aber wir machen weiter in der Hoffnung auf eine gute Lösung – konzentriert und fröhlich, in Vorfreude auf den nächsten Einsatz in der Gemeinde.

Wer jetzt Lust bekommt, bei uns mitzumachen, ist herzlich eingeladen. Ab Januar 2023 proben wir montags von 19:30 - 21:00 Uhr in der Ansveruskirche. Wir beginnen nach den Weihnachtsferien mit einem nachweihnachtlichen Beisammensein am 9. Januar. Dabei wollen wir auch die Termine für das erste Halbjahr 2023 besprechen. Die erste „echte“ Probe nach den Weihnachtsferien soll dann am 16. Januar sein.

Alexander und
Anne-Judith Spangenberg

Angebote für Kinder

Nachdem unser Krippenspiel wohl allen Beteiligten viel Freude gemacht hat, möchte ich auf die Angebote unserer Gemeinde für Kinder in der kommenden Zeit hinweisen. Leider ist es bisher nicht gelungen, die regionale Stelle für Jugendarbeit mit mehreren Gemeinden wiederzubesetzen. Um so mehr freue ich mich, dass Dagmar Alsen und Anne-Judith Spangenberg einen regelmäßigen Kindergottesdienst anbieten, der außerhalb der Schulferien an jedem dritten Sonntag im Monat um 10 Uhr parallel zum Gottesdienst der Erwachsenen stattfindet. Am ersten Sonntag im Monat findet außerdem die Familienkirche um 11 Uhr statt, zu der sowohl Kinder als auch Erwachsene herzlich eingeladen sind. Ein kleines Chorprojekt mit Karina Turowski soll außerdem zu einem Konzert am 2. April führen – nähere Informationen finden Sie in dem extra Artikel in dieser Ausgabe. Und dann sind wir sehr zuversichtlich, trotz der personellen Einschränkungen auch in diesem Jahr wieder eine Kinderbibelwoche anbieten zu können – dafür sollten sich alle, die dabei sein mögen, bitte schon den 16. - 19.10.23 vormerken (auch ehrenamtliche Helfer und Helferinnen werden dann für die Arbeit mit den Kindern und auch für das Frühstück wieder gebraucht!).

Wiebke Keller

Bestattungsinstitut
Walter Urbrock

Erd-, Feuer- und Seebestattungen

Erledigung sämtlicher Formalitäten

Überführungen

Tag und Nacht

Lübecker Straße 13 * 23909 Ratzeburg * Tel.: 67 97 * Fax: 64 39

MKG-CHIRURGIE | AM MARKT | RATZEBURG

DR. MED. DR. MED. DENT.
BORIS-MARK NIEDERQUELL

Herrenstraße 3 · 23909 Ratzeburg
Tel.: 04541- 85 95 05-1 · Fax: 04541- 85 95 05-3
info@mkg-ratzeburg.de · www.mkg-ratzeburg.de

Familiennachrichten aus der Gemeinde St. Petri

Aus datenschutzrechtlichen Gründen veröffentlichen wir die Familiennachrichten nicht im Internet. Bitte schauen Sie in die Printausgabe des Gemeindebriefs.

Gewinnerin beim Schnuller-Schätzspiel

Beim Gemeindefest der Ev. Kirchengemeinde St. Petri präsentierte sich die Ev. Familienbildungsstätte mit ihren Projekten wellcome und Familienpaten und lud zu einem Gewinnspiel ein. Besucher waren eingeladen, die Anzahl der Schnuller in einem Glas zu schätzen. Zu gewinnen gab es drei Gutscheine der Buchhandlung Weber.

Der erste Preis ging an Ani Sahakya, die sehr überrascht war. „Ich habe noch nie etwas gewonnen.“ Sie nahm ihren Preis, überreicht durch Christine Nolze aus der Familienbildungsstätte entgegen.

Der zweite und dritte Preis gingen an Robin Ella und Simone Ripke aus Ratzeburg.

Marion Behrens

Gemeindegruppen im Überblick

☞ Gottesdienste[1]

Achtung: Gottesdienstorte wegen Winterkirche geändert!

St. Petri-Kirche	2., 3., 4. und ggf. 5. So im Monat
Ansveruskirche	1. So im Monat, Familienkirche; 4. So im Monat, Taizégottesdienst;
Familienkirche[5]	1. So, 11.00 Uhr, Ansveruskirche[2], anschließend gemeinsamer Imbiss
Kindergottesdienst	3. So, 10 Uhr parallel zum Gottesdienst
Taizégottesdienst	4. So im Monat, 18.00 Uhr, Ansveruskirche[2]
Seniorenwohnsitz (SWR)	Do, 18.30 Uhr, Abendgottesdienst

☞ Singen und Musik

Chor[5]	Mo, 19.30 - 21.00 Uhr, Ansveruskirche[2]
Posaunenchor[5]	Mi, 19.00 Uhr, Ansveruskirche[2]
Jungbläser[5]	Kontakt: Michael Buffo, Tel. 0176 19 79 02 77 Mail: mbuffo@kirche-ll.de

☞ Für Kinder und Jugendliche

Konfirmandenunterricht	Informationen bei Pastorin Wiebke Keller, Tel. 8949638
Pfadfindergruppe	Sa 10 - 11.30 Uhr am Pastorat in Ziethen, Kirchstraße 21

☞ Bibel - Glaube - Leben

Arbeitskreis Esperanza	Di (14-täglich),18.00 Uhr, Schrangenstraße 3

☞ Für Senioren

Seniorentreff	Letzter Mi im Monat, 15.00 Uhr, Petri-Forum[3]
Spielenachmittag	1. + 3. Mi im Monat, 15.00 - 17.00 Uhr, Ansveruskirche[2]

☞ Weitere Angebote

Café Kunterbunt	Di + Do, 9.30 - 11.30 Uhr, Ansveruskirche[2]
Besuchsdienste	Bitte wenden Sie sich an die Pastorin
Kirchenlotsen	Dagmar Alsen, ☎ 8 67 03 98
Hospiz-Gruppe Rz-Mö	📱 0174 / 175 53 33
Trauercafé	3. Di,15.00 - 17.00 Uhr, Alte Meierei
Interkulturelles Mutter-Kind-Café mit Deutschkurs[5]	Montag 15.00 - 17.00 Uhr, FBS Marienstr. 7

Erläuterungen:

[1] i. d. Regel, bitte beachten Sie den Gottesdienstplan

[2] Ansveruskirche: Mechower Straße 4

[3] Petri-Forum: Am Markt 7

[5] nicht in den Ferien

Impressum: Der Gemeindebrief der Kirchengemeinde St. Petri zu Ratzeburg wird herausgegeben im Auftrag des Kirchengemeinderats. **Redaktion**: Rainer Schetelich; Pastorin Wiebke Keller, Mechower Straße 4, 23909 Ratzeburg. **Druck**: GemeindebriefDruckerei. Beiträge bitte an: w.keller@st-petri-ratzeburg.de

Der Gemeindebrief erscheint fünfmal im Jahr und wird kostenlos an alle Haushalte im Bereich Ratzeburg-Insel und Vorstadt verteilt. Höhe der Auflage: 4.550.

Redaktionsschluss für den nächsten Gemeindebrief (Ausg. März - Mai '23) ist der 27. Januar 2023.

Wir sind für Sie da

Kirchenbüro:
Iris Reiter, Schrangenstraße 3, ☎ 89 17 65 , 🖷 840 94 80.
Öffnungszeiten: **Dienstag - Freitag 10 - 12 Uhr, Donnerstag 16 - 18 Uhr**,
💻 kirchenbuero@st-petri-ratzeburg.de.

Pastorin Wiebke Keller, Mechower Straße 4, ☎ 879 28 66,
💻 w.keller@st-petri-ratzeburg.de.

Seniorenheime und Krankenhaus:
Pastorin Simone Ripke 📱 0176 197 902 45, 💻 sripke@kirche-LL.de.

SWR und HPR:
Pastor Wolfgang Rogge, Kirchstraße 21, 23911 Ziethen, ☎ 82 60 8,🖷 7552,
💻 kgziethen@kirche-ll.de.

Vakanzvertretung:
Pastor Andreas Wegenhorst, Alte Dorfstr. 28, 23883 Sterley, ☎ 04545 244,
💻 awegenhorst@kirche-ll.de.
Pastor Jakob Henschen, Dorfstraße 20, 23911 Mustin, ☎ 4546 808 93 89,
💻 pastor.henschen@kirche-seedorf-mustin.de.
Domprobst Gert Axel Reuß, Domhof 35, ☎ 3406,
💻 gertaxel.reuss@ratzeburgerdom.de:

Kirchenmusik:
z.zt. vakant, Information über das Kirchenbüro

Kindergarten St. Petri:
Markus Degünther (Leiter), Hasselholt 22, ☎ 8 29 57,
💻 st.petri-kita-rz@kirche-ll.de.

Küster der St. Petri-Kirche: Ingo Nimtz, 📱 0176 4708 56 08.

Küsterin der Ansveruskirche: Kerstin Buck ☎ 3110.

Friedhof Seedorfer Straße:
Kay Lühmann (Leiter), ☎ 8 33 18, 🖷 8 32 08, 📱 0160 235 48 99,
💻 friedhof.stpetri@t-online.de.

Ev. Familienbildungsstätte Ratzeburg:
Christine Nolze, Marion Behrens; Marienstr. 7, ☎ 5262, Öffnungszeiten:
Mo, Mi, Do 9.00 - 12.00, Mi 14.00 - 16.00 Uhr, 💻 ev.fbs.rz@t-online.de.

Spendenkonto:
IBAN: DE85 2305 2750 0086 0305 90, BIC: NOLADE21RZB
Kirchenkreis Lübeck-Lauenburg
Stichwort St. Petri Ratzeburg

Im Internet finden Sie uns unter:
www.st-petri-ratzeburg.de

BLAUER ENGEL DAS UMWELTZEICHEN
GBD
www.blauer-engel.de/uz195
Dieses Produkt **Dachs** ist mit dem Blauen Engel ausgezeichnet.
www.**Gemeindebrief**Druckerei.de